



Little
Agnes
Nursery



1 Spring Mews, Tinworth Street, London SE11 5AN



020 7820 1932



nursery@littleagnes.co.uk



Offre d'emploi : Professionnel de la petite enfance/assistant maternelle...

Little Agnes Nursery

La première crèche bilingue français-anglais a ouvert en juillet 2021 dans le centre de Londres et la structure a presque atteint sa capacité maximale de 55 enfants.

Little Agnes Nursery accueille les bébés et enfants de 3 mois à 5 ans et elle est ouverte 49 semaines dans l'année.

La crèche se situe dans un ensemble immobilier moderne en plein centre de Londres, au cœur du quartier de Vauxhall en plein développement et à quelques minutes de Westminster et Big Ben. La station de train/metro/bus est à quelques minutes à pied, à proximité immédiate d'un grand parc, d'aires de jeux et même d'une ferme !

Nous recherchons...

UN(E) PROFESSIONNEL DE LA PETITE ENFANCE FRANCOPHONE NATIF qui a de l'expérience dans le domaine de la petite enfance et de la maternelle: puériculture, auxiliaire petite enfance, éducateur

Notre philosophie

Les fondateurs de Little Agnes Nursery sont des passionnés d'éducation et convaincus des avantages du plurilinguisme et notamment de l'immersion précoce dans un environnement linguistique bilingue.

Notre objectif est de mettre en place une ambiance familiale et bienveillante au sein de notre crèche afin de favoriser le bonheur et l'épanouissement de tous.

La formation et l'accompagnement à l'évolution professionnelle des équipes est un élément important pour nous et nous serons toujours à vos côtés afin d'améliorer chaque jour la qualité d'accueil des enfants et des familles.

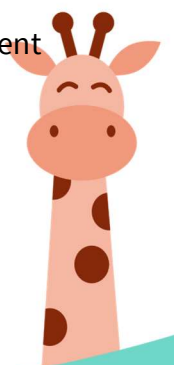

www.littleagnes.co.uk

Company registered in England and Wales No. 12754748 – Ofsted Registration No. 2633012

Description de l'emploi et du profil

Vous arriverez au début de la vie de cette crèche et rejoindrez la directrice et son adjointe en qualité de « **professionnel de la petite enfance** » ou « **assistant maternelle** ». (« Nursery Practitioner »).

Vous aurez l'occasion de travailler en utilisant exclusivement l'usage de la langue française à la réalisation de trois objectifs principaux auprès des parents et des enfants :

- Assurer la sécurité des enfants et des parents au quotidien en effectuant l'ensemble des tâches et des soins essentiels liés à la présence des enfants dans la structure dans le respect de la sécurité et des protocoles définis par la référence technique.
- Offrir aux parents votre temps et votre écoute le matin et le soir pour faciliter le lien entre la maison et la crèche.
- Favoriser l'éveil et l'épanouissement des enfants en réalisant avec eux des activités adaptées au quotidien dans le respect du projet pédagogique de l'établissement.

Profils recherchés (en fonction des postes)

- Langue maternelle française (excellent niveau parlé et écrit)
- Minimum 2 ans d'expérience professionnelle avec la petite enfance (moins de 5 ans) : maternelle, crèche, garderie, enseignement
- Certification professionnelle petite enfance : CAP Petite Enfance, BEP, diplôme auxiliaire de puériculture

Détails pratiques des postes

Type d'emploi : Temps plein et CDI

Salaire annuel: à partir de 26,000£ (temps plein) selon les diplômes, certifications et expérience

Nombre d'heures : 40 heures par semaine

Avantages :

- Salaire compétitif
- Contribution employeur au système de retraite
- 6 semaines de congés (y compris les jours fériés et les fermetures annuelles de la crèche) et 1 journée supplémentaire chaque année
- Opportunités de carrière au sein de la crèche
- Soutien et contribution employeur pour la formation et l'obtention de certifications professionnelles britanniques
- 3 jours formation en équipe pendant lesquels la crèche est fermée au public
- Contribution financière pour le bien-être et le hobby
- Revue annuelle du salaire
- Bonus après 1 an
-

Un formulaire de candidature peut être demandé en envoyant CV et lettre de motivation à admin@littleagnes.co.uk

Venez rejoindre la famille Little Agnes Nursery ! 😊

Little Agnes Nursery is committed to safeguarding and promoting the welfare of children and young people and expects all staff and volunteers to share this commitment. It is our aim that all pupils fulfil their potential.