



Little
Agnes
Nursery



1 Spring Mews, Tinworth Street, London SE11 5AN



020 7820 1932



nursery@littleagnes.co.uk



Offre d'emploi : Little Agnes Nursery recrute un professionnel de la petite enfance/assistant maternelle...

Little Agnes Nursery

Une nouvelle crèche bilingue français-anglais vient d'ouvrir début juillet pour la première fois dans le centre de Londres. Little Agnes Nursery a été créée par les fondateurs du Collège Français Bilingue de Londres et du Lycée International de Londres Winston Churchill.

Cette structure accueille les bébés et enfants de 3 mois à 5 ans et elle est ouverte toute l'année. Sa capacité totale est de 55 enfants et une vingtaine d'enfants sont déjà enregistrés.

La crèche se situe au cœur du quartier de Vauxhall en plein développement, dans un ensemble immobilier moderne à quelques minutes de la station de train/metro/bus, à proximité immédiate d'un grand parc, d'aires de jeux et même d'une ferme !

Nous recherchons...

UN(E) PROFESSIONNEL DE LA PETITE ENFANCE FRANCOPHONE NATIF qui a de l'expérience dans le domaine de la petite enfance et de la maternelle: puériculture, auxiliaire petite enfance, éducateur

Notre philosophie

Les fondateurs de Little Agnes Nursery sont des passionnés d'éducation et convaincus des avantages du plurilinguisme et notamment de l'immersion précoce dans un environnement linguistique bilingue.

Notre objectif est de mettre en place une ambiance familiale et bienveillante au sein de notre crèche afin de favoriser le bonheur et l'épanouissement de tous.

La formation et l'accompagnement à l'évolution professionnelle des équipes est un élément important pour nous et nous serons toujours à vos côtés afin d'améliorer chaque jour la qualité d'accueil des enfants et des familles.

Description de l'emploi et du profil

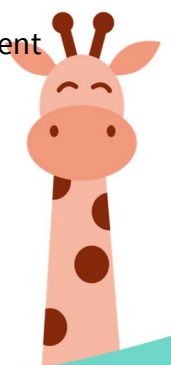

www.littleagnes.co.uk

Company registered in England and Wales No. 12754748 - Ofsted Registration No. 2633012

Vous arriverez au début de la vie de cette crèche et rejoindrez la directrice et son adjointe en qualité de « **professionnel de la petite enfance** » ou « **assistant maternelle** ». (« Nursery Practitioner »).

Vous aurez l'occasion de travailler en utilisant exclusivement l'usage de la langue française à la réalisation de trois objectifs principaux auprès des parents et des enfants :

- Assurer la sécurité des enfants et des parents au quotidien en effectuant l'ensemble des tâches et des soins essentiels liés à la présence des enfants dans la structure dans le respect de la sécurité et des protocoles définis par la référence technique.
- Offrir aux parents votre temps et votre écoute le matin et le soir pour faciliter le lien entre la maison et la crèche.
- Favoriser l'éveil et l'épanouissement des enfants en réalisant avec eux des activités adaptées au quotidien dans le respect du projet pédagogique de l'établissement.

Profils recherchés (en fonction des postes)

- Langue maternelle française (excellent niveau parlé et écrit)
- Minimum 2 ans d'expérience professionnelle avec la petite enfance (moins de 5 ans) : maternelle, crèche, garderie, enseignement
- Certification professionnelle petite enfance : CAP Petite Enfance, BEP, diplôme auxiliaire de puériculture,...

Détails pratiques des postes

Type d'emploi : Temps plein et CDI

Salaire annuel: entre 26,000£ et 35 000,00£ (temps plein) selon les diplômes, certifications et expérience

Nombre d'heures : 40 heures par semaine

Avantages :

- Salaire compétitif
- Prime après confirmation de la période d'essai
- Contribution employeur au système de retraite
- 33 jours de vacances et 1 journée supplémentaire chaque année
- Opportunités de carrière au sein de la crèche
- Soutien et contribution employeur pour la formation et l'obtention de certifications professionnelles britanniques

Horaires :

- Du Lundi au Vendredi
- Périodes de Travail de 8 Heures entre 08h et 18h
- Repos le Week-end

Un formulaire de candidature peut être demandé en envoyant CV et lettre de motivation à nursery@littleagnes.co.uk

Little Agnes Nursery is committed to safeguarding and promoting the welfare of children and young people and expects all staff and volunteers to share this commitment. It is our aim that all pupils fulfil their potential.